ВТОРНИК, 19 АВГУСТА 2014, № 132 (11921)

НОВАЯ ЖИЗНЬ

ГАЗЕТА СУКСУНСКОГО РАЙОНА ПЕРМСКОГО КРАЯ

www.newlifegazeta.ru www.raionka.perm.ru

ПРИБЫВАЕМ!

Катя Козелова нынче стала мамой второй раз. Её сынишка Артём появился на свет 5 июня.

Аисты нас любят

Галина Кукла, фото автора

Свершилось! Наконец-то аисты облюбовали и суксунскую землю! Впервые за последние 10 лет рождаемость в нашем районе превысила показатель смертности.

За первую половину нынешнего года в районе родились 178 малышей, а ушли в мир иной 147 наших земляков.

Если учесть, что превышение рождаемости над смертностью – один из основных показателей программы социально-экономического развития территории, то можно с уверенностью сказать, что у Суксунского района есть будущее!

КОМПЕТЕНТНОЕ МНЕНИЕ

Сможем ли обойтись без импорта?

Шестого августа Владимир Путин подписал Указ о запрете импорта сельскохозяйственной продукции, сырья и продовольствия из стран, которые ранее применяли санкции против России. И хотя значимость импорта для продовольственного сегмента экономики нашей страны довольно высока, весь российский народ полностью поддержал своего президента.

Что думают о политической ситуации, вызванной Украинским кризисом, местные сельхозтоваропроизводители, и сможет ли Россия своими силами обеспечить продовольственную безопасность, мы решили поинтересоваться у руководителей некоторых крупных хозяйств района.

Владимир Кирьянов, генеральный директор ООО «Зерновое»:

- Введение ответных санкций для нас, отечественных производителей продукции сельского хозяйства, это не просто положительный момент, это может стать началом больших преобразований в Агропроме к лучшему. Если бы запретили ввоз иностранных продуктов, продовольствия и сырья раньше, возможно, Россия сегодня была бы полностью независимой от импорта, а это значит, что у наших недоброжелателей не было бы на нашу страну экономических рычагов давления.

У нас есть огромное желание работать на земле, есть перспективные планы, но порой очень остро не хватает реальной поддержки государства.

Сегодня нельзя сказать, что руководство нашего предприятия полностью сориентировалось в возникшей ситуации. Да и никто этого не скажет. Ведь нам ещё не предложено никаких инструментов или новых моделей работы. Пока трудимся по старым схемам. Сейчас первоочередная задача – уборка зерновых. Этим и занимаемся.

Сергей Пестриков, исполнительный директор ООО «УК «Ударник»:

- Эмбарго на импорт – наш шанс возродить АПК страны. Мы спокойно можем обойтись без польских яблок, американского мяса, канадской пшеницы. Всё это в достатке производится в России: на Кубани, в Воронежской, Ростовской, Волгоградской областях, Ставропольском крае.

Развитие агропромышленного комплекса повлечёт за собой рост других отраслей экономики, ведь придется развивать не только производство, но и переработку, и хранение продуктов, внедрять новые технологии.

Кстати, на днях в ООО «Суксунское» мы уже выбрали поле для строительства двух коровников по 280 голов. Сейчас идёт подготовка документов для проекта. Это ещё раз подтверждает, что мы на правильном пути, и поддержка государства хозяйству будет как никогда кстати.

Без молока, я думаю, наш рынок тоже не останется. Если взять, к примеру, только «Суксунское», то нынче мы получили рекордно высокие надои. Перерабатывающий завод в Кондратово загружен уже на 90 процентов и скоро потребуется расширение. И тут поддержка государства не помешает, ведь оборотных средств не всегда хватает, а процентные ставки по кредитам не снижаются.

Однако государство в данной ситуации непременно должно выступить и чутким регулятором цен на продовольствие. Возможно сезонное повышение цен и на конечный продукт нашего предприятия, но уже сегодня можно сказать, что это не всегда сказывается на отпускной цене сырого молока.

Мы постоянно работаем над расширением рынков сбыта, разнообразием ассортимента выпускаемой продукции, участвуем в различных выставках, форумах, закупаем новую технику и оборудование. К примеру, в начале августа сельхозпредприятие участвовало в краевом празднике - Дне молока, который проходил в Перми в парке Горького (прочитать об этом более подробно можно на сайте ООО «Суксунское»), а буквально на днях мы приобрели новый зерноуборочный комбайн «Вектор».

В общем, решение президента полностью поддерживаю. Мне нравится, как Владимир Владимирович строит внешнюю политику государства, старается отстаивать экономические интересы страны. Впрочем, по-другому, наверное, и быть не может. Считаю, наши сельхозтоваропроизводители смогут обеспечить рынок всем необходимым. А пока ждём каких-то конкретных шагов от правительства, возможно – новых программ выхода из сложившейся ситуации, новых широкомасштабных проектов, в которых мы с удовольствием примем участие.

ОФИЦИАЛЬНО

ИВАН ОГОРОДОВ, МИНИСТР СЕЛЬСКОГО ХОЗЯЙСТВА И ПРОДОВОЛЬСТВИЯ ПЕРМСКОГО КРАЯ: - МЫ УЖЕ ДАВНО РАЗВИВАЕМ ПРАВИТЕЛЬСТВЕННУЮ ДОКТРИНУ ПРОДОВОЛЬСТВЕННОЙ БЕЗОПАСНОСТИ. ОНА ЗАКЛЮЧАЕТСЯ В ТОМ, ЧТОБЫ УВЕЛИЧИВАТЬ СОБСТВЕННОЕ ПРОИЗВОДСТВО МОЛОКА, МЯСА И ОВОЩЕЙ. КОНЕЧНО, ПОЛНОСТЬЮ ОБЕСПЕЧИВАТЬ СЕБЯ ПРОДУКЦИЕЙ В СКОРОМ ВРЕМЕНИ НЕ ПОЛУЧИТСЯ, НО В ИДЕАЛЕ НУЖНО ДОБИТЬСЯ ИМЕННО ЭТОГО.

ВТОРНИК, 19 АВГУСТА 2014 Г.
№ 132 (11921)

ВЫБОРЫ-2014

КАНДИДАТ В ДЕПУТАТЫ ЗЕМСКОГО СОБРАНИЯ СУКСУНСКОГО МУНИЦИПАЛЬНОГО РАЙОНА ПО ОКРУГУ № 7
АЛЕКСАНДР ОСОКИН

В течение многих лет мы высоко оцениваем работу Александра Вячеславовича. Остановимся только на основных моментах.

Факты говорят сами за себя.

НОВОЕ СТРОИТЕЛЬСТВО:

2006 г.- Тисовская средняя школа; ФАПы - д. Поедуги, д. Шахарово, д. Бырма, сельская врачебная амбулатория в с. Тис.

2009 г. – межшкольный стадион.

2011 г. – ЗАГС

2012 г. – десять детских спортивных площадок.

2013 г. – детский сад «Колосок» в п. Суксун.

2014 г. – Васькинская основная школа.

РЕКОНСТРУКЦИЯ:

2007 г. – Дом культуры в п. Суксун.

2008 г. – детский сад «Березка», молодежный клуб «Пилигрим».

2009 г. – танцевальный зал в п. Суксун, физкультурно-оздоровительный комплекс «Лидер».

2011 г. – Дом детского творчества.

2013 г. – детский сад «Радуга» в с. Сабарка.

2014 г. – Дом культуры в с. Сабарка, Дом культуры в с. Ключи.

КАПИТАЛЬНЫЙ РЕМОНТ:

2011 г. – детский сад «Колокольчик», п. Суксун.

2012 г. – Моргуновская общеобразовательная школа, Сызганский детский сад, Истекаевская начальная школа, Бырминская основная школа

2013 г. – Бреховская основная школа, Поедугинский детский сад.

2014 г. – детский сад «Улыбка», п. Суксун.

Все школы и детские сады получили бессрочные лицензии.

По программе «Жилье для молодых семей» приобрели жилье 79 молодых семей.

По программе «Сельское жилье» приобрели жилье 53 семьи, работающие и проживающие в сельской местности.

Выделено 90 земельных участков для многодетных семей.

Ветеранам Великой Отечественной и вдовам выдано 177 сертификатов, участникам боевых действий - 11 сертификатов.

На поддержку начинающим фермерам было выделено 21,5 млн. рублей. Поддержку получили 195 участников.

Оказана финансовая поддержка 14 начинающим предпринимателям на развитие малого и среднего предпринимательства в размере 2 млн. рублей.

ЗНАЕМ, ДОВЕРЯЕМ, ПОДДЕРЖИВАЕМ!

М.Г.Иванов, В.Н. Изгагин, С.А. Субботина, Н.П.Суетина, Е.И. Сидорова, П.Г.Третьяков, Н.Д.Ширяева, В.И.Тихомиров, З.С.Хуснуярова, всего 215 подписей

БЕЖЕНЦЫ

Чужого горя не бывает

Всё страшнее приходят новости с юго-востока Украины, где профашистское правительство устроило настоящий геноцид против собственного народа. Тысячи, десятки и сотни тысяч беженцев в панике покидают страну, где человеческая жизнь уже ничего не стоит.

Как и все регионы России, Пермский край принимает беженцев, предоставляя бегущим от войны людям и стол, и кров. Более 3,5 тысяч украинцев нашли пристанище на Урале. Не исключение и наш район. По данным УФМС, в Суксунском районе на начало лета были зарегистрированы 12 украинцев, прибывших с территории военных действий, но не имеющих статуса беженцев. Это бывшие жители самых горячих точек пылающей в огне гражданской войны Украины – Славянска, Луганской, Донецкой областей. У всех здесь проживают родственники.

По данным УФМС, на сегодняшний день в нашем районе проживают 3 человека, из которых 1 – с перспективой получения гражданства РФ.

Нужно отметить, что всем прибывшим в наш район сразу оказывается необходимая помощь. В частности, постановка на миграционный учёт на 90 суток в кратчайшие сроки, а беженцам из Луганска, Донецка, Краматорска – продление срока миграционного учёта. Также предоставляются образовательные услуги (места в школах и детсадах для семей с детьми), трудоустройство.

КСТАТИ

ПО ДАННЫМ ФМС, НА СЕГОДНЯШНИЙ ДЕНЬ В РОССИИ НАХОДЯТСЯ БОЛЕЕ 730 ТЫС. БЕЖЕНЦЕВ С УКРАИНЫ, В ПЕРМСКОМ КРАЕ – ОКОЛО 3,5 ТЫС. ПРАВИТЕЛЬСТВОМ РФ УТВЕРЖДЁН ДЛЯ РЕГИОНОВ ЛИМИТ ПРИЁМА БЕЖЕНЦЕВ. В ЧАСТНОСТИ, ДЛЯ ПРИКАМЬЯ ОН СОСТАВЛЯЕТ 2190 ЧЕЛОВЕК.

ТРАДИЦИИ

В аромате спелых яблок

Олег Матвеев

Хоть и не баловали нас солнечными погожими днями июнь с июлем, но всё же подарили незабываемые минуты общения с природой при сборе королевы уральских ягод - земляники и красавцев рыжиков. Август же наполнил сады ароматами яблок. А ещё этот месяц богат православными праздниками.

14 августа отмечался медовый Спас. Раньше считалось, что с этого дня пчёлы перестают носить медовую взятку с цветов. Кстати, в минувшие выходные пчеловоды района успешно участвовали в традиционном празднике, который проходил в медовой столице Пермского края – селе Уинском и был посвящен этому ценному и полезному продукту.

Наливное яблочко - к яблочному Спасу

Сегодня по православному календарю – яблочный Спас. Строгие блюстители народных обычаев только с этого праздника начинали есть яблоки, освятив их предварительно в церкви. Ещё яблочный Спас называют «первыми осенинами», то есть встречей осени. Принято считать, что ночи после 19 августа становятся намного холоднее.

И пусть нынче урожай яблок не такой щедрый, как в прошлом году, когда ветви деревьев буквально ломались от веса наливных спелых плодов, но у добрых хозяев хватит этих фруктов и поесть от души, и компотов с вареньем на зиму заготовить.

Вот и смешливая Анечка не прочь яблочками полакомиться. Наливные, румяные да сладкие - никакие импортные не заменят! Успевай заготавливать впрок! Да и близких угостить не забудь!

ПОМОГИ, ГАЗЕТА!

Отзовись, брат!

«Обращаюсь в вашу газету с просьбой помочь мне отыскать моего брата-близнеца Эрнеста Юрьевича Константинова, - обратился к нам житель г. Омск Юрий Иванович Макаров.

История наша и удивительна, и трагична одновременно. Родом мы из Краснотурьинска, мой брат-близнец на 11 минут старше меня. Судьба развела наши пути ещё в младенчестве, и до самой службы в армии мы не видали друг друга. Повстречались в Германии, где служили некоторое время в одной части, даже успели сфотографироваться вместе. Но потом наши пути вновь разошлись.

Случилось так, что Эрнесту ещё в молодости сказали, будто я трагически погиб, но это была жестокая клевета. Мне 77 лет, я жив и здоров и даже ни единого зуба не потерял! В течение последнего времени я пытаюсь разыскать брата, но пока, к сожалению, безуспешно. Может быть кто-либо из жителей знает или знал, или даже видел брата, большая просьба сообщить мне по адресу: г. Омск, ул. Калинина, 11-38 или по тел.: 89136436450; 89131422620.

Отзовись, брат, или вызови меня, я приеду сам. Увидишь, где она, правда.

Буду безмерно благодарен всем, кто поможет мне в поисках.

С уважением Ю.И. Макаров»

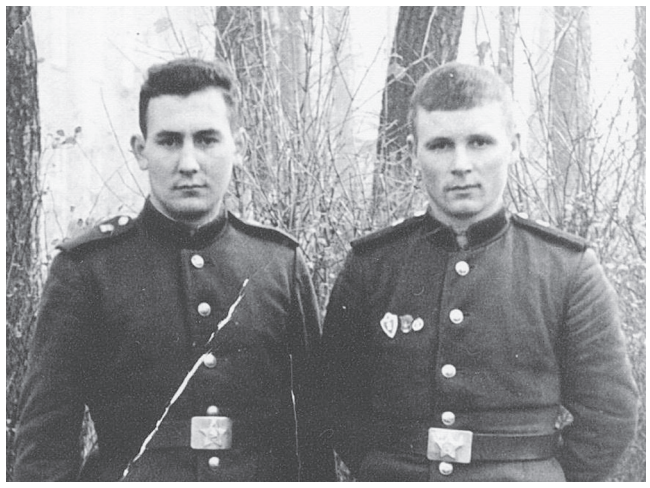

Ю.И.Макаров - слева, фото из семейного архива

ПРИГЛАШЕНИЕ

ПРАВОСЛАВНАЯ РУСЬ

Выставка-ярмарка пройдёт в Перми 20-26 августа 2014 года

Организаторы: Выставочный центр "Пермская ярмарка" и Пермская митрополия
Впервые в Перми:
-Мощи преподобного Кукши одесского;
-Икона с частицей мощей преподобного Сергия Радонежского;
-Мощи Великой княгини Елизаветы Фёдоровны Романовой со святой земли, город Иерусалим;
-Более 30 уникальных почитаемых святынь со всей России;
-История царской семьи Романовых из Российских музеев;
-Большая ярмарка мёда и даров природы, православных товароы и народных промыслов.

Адрес: Пермь, бульвар Гагарина, 65 (+7 342) 262-58-58
Время работы выставки: **20 августа**: 11.00-19.00
21-25 августа: 10.00-19.00
26 августа: 10.00-15.00

ВТОРНИК, 19 АВГУСТА 2014 Г.
№ 132 (11921)

ЮБИЛЕЙ

Большой результат маленьких побед

Возможно, у ребенка есть проблемы с речью,
Тогда поможет дать практический совет
Или решение вопроса обеспечит
Лишь только он – наш школьный логопед.
Он учит речи чистой, плавной, внятной,
Он знает красноречия секрет,

Как говорить и ясно, и понятно, -
квалифицированный мастер-логопед.
Работает он тонко, терпеливо,
Слагая результат из маленьких побед,
Умело, эффективно и красиво,
интеллигентно, деликатно – логопед.

Именно этими строками хотелось начать поздравление коллеге Любови Сергеевне Черняевой.

Более 20 лет работает она в МОУ «Суксунская средняя общеобразовательная школа». Это опытный мастер своего дела. Любовь Сергеевна любит своих воспитанников, радуется их успехам. Дети с удовольствием посещают ее занятия, всегда очень интересные и поучительные. А ещё она замечательная мама, бабушка, теща. Воспитала двух прекрасных дочерей, имеет четырех внуков. Любовь Сергеевна много лет работает председателем профсоюза работников образования. И как председатель очень ответственно относится к своему делу. Хочется пожелать Любови Сергеевне оптимизма, долгих лет жизни, крепкого здоровья.

С уважением Ваши коллеги

КАРТИНКА ДНЯ

Кто засыплет лужу?

Всякий раз, спеша на нашу почту, прохожие ругаются грязно: ну очень тут грязно! Даже в сухую погоду здесь стоит вечная неусыхаемая топь. Народ возмущён: доколе?!.

И действительно, кто и когда засыплет, наконец, злополучную лужу? В дождливую погоду её не обойдёшь даже при всём желании, да ещё, как правило, прямо посередине лужи – любимое парковочное место всяческих авто. Вот тогда подойти к дверям почты и в самом деле проблематично: прыгая так и сяк, выискиваешь островок посуше или же, обозлившись и плюнув на всё, шлёпаешь прямо по жиже.

Люди добрые, ау! Ну киньте в лужу ковша два-три гравия, земляки вам по гроб жизни благодарны будут!

УСЛУГИ

•Ремонт стиральных, швейных машин, холодильников, СВЧ и др. бытовой техники на дому. Гарантия. Тел. 89028043353, 89028384408.

•Домашняя выпечка на заказ. Доставка. Тел. 89523232335.

•Тамада. Тел. 89028327012.

•Служба «Домашний мастер» выполнит сборку корпусной мебели; сантехнические и электромонтажные работы; предоставит в прокат инструмент; требуются рабочие-универсалы. Тел. 3-15-16, ул. Колхозная, 1, 2 этаж.

•Фронтал. погрузчик, КАМАЗ-самосвал. Тел. 89026337431.

•Экскаватор: водопровод, канализация. Тел. 89026347589.

•Дом, ограда, баня, погреб «под ключ». Быстро, качественно. Тел. 89922090362.

•Недорого ремонтируем дома, крыши, ограды; заливаем фундамент. Тел. 89026332243.

УВЕДОМЛЕНИЕ

На основании ст. 30, 31, 32 Земельного кодекса РФ, статьи 10 Федерального закона от 24.07.2002 № 101-ФЗ «Об обороте земель сельскохозяйственного назначения», Комитет имущественных отношений Администрации Суксунского муниципального района доводит до сведения граждан о предстоящем предоставлении земельного участка в аренду сроком на 49 лет, ориентировочной площадью 1500,0 кв.м., категория земель - земли сельскохозяйственного назначения, разрешенное использование - для ведения дачного хозяйства в индивидуальном порядке, расположенного по адресу: Пермский край, Суксунский район, ур. «Шатлынская перемена».

Вопросы, предложения, возражения, заявления принимаются в течение 30 дней с момента публикации данного объявления в Комитет имущественных отношений Администрации Суксунского муниципального района по адресу: п. Суксун, ул. Карла Маркса, 4, кабинет 22, тел. 3-14-39.

РАБОТА

ООО «Овен» Суксунского района требуются **ТРАКТОРИСТЫ.** Возможно предоставление жилья. **Тел. 8(34275) 3-17-96, 3-28-10, 3-28-09.**

ЗАО «Курорт Ключи» приглашает на работу **ИНЖЕНЕРА-ЭЛЕКТРИКА**. **Тел. 3-31-39.**

На базу отдыха «Релакс» д. Киселево требуется **РАЗНОРАБОЧИЙ** с проживанием на территории. **Тел. 3-11-92, 89504624822.**

Магазину «Сатурн» требуется **ГРУЗЧИК-СБОРЩИК МЕБЕЛИ.** **Тел. 3-26-95.**

ИП Киракосян требуется **ОФИЦИАНТ.** **Тел. 89504550669.**

Требуется **ВОДИТЕЛЬ** кат. «Д». **Тел. 89048466632.**

ООО «ЛОК «Ключи» требуется **ОФИЦИАНТКА.** **Тел. 89194415627.**

Требуются **ГОРНИЧНЫЕ**. **Тел. 89082410824, 3-34-96.**

Требуется ПРОДАВЕЦ. Тел. 89028384443.

Требуются **РАБОТНИКИ** для капитального ремонта гаража по ул. Вишневой. **Тел. 89223435129.**

Требуется **ПРОДАВЕЦ** без в/п. **Тел. 89519353606.**

РЕКЛАМА

До 9 сентября в отделе
«МОЁ СОЛНЫШКО» («Сарко» 2 этаж)
РАСПРОДАЖА ТОВАРА.
Все по оптовым ценам

ООО «ТрубаКС» предлагает:
• Котлы банные
• Котлы отопительные
• Котлы длительного горения
• Печь-калорифер
• Емкости под воду
• Дымовые трубы
Радиатор МС 140-500мм
Водонагреватель Ø 114 L 4000
п. Суксун, тел. 89523279974
г. Кунгур, база МК-42
тел. 8(34271) 22191

ООО «ТрубаКС» реализует:
1. Арматура 6-20 мм А3
2. Гвозди 16-400 мм
3. Квадрат 10-16 мм
4. Круг Ø 6,5-200 мм
5. Лист 0,5-20 мм
6. Лист нерж. 1,5-3 мм
7 Лист оцинк. 0,5-3 мм
8. Отводы Ø 15-426 мм
9. Профнастил С10; С21
10. Уголок 25-125 мм
11. Швеллер № 5,5-27
12. Электроды
13. Печное литье

п. Суксун, тел. 89523279974
г. Кунгур, база МК-42
тел. 8(34271)22191

23 августа (суббота)
«У Аслана»
«МЕХОВОЙ СОБЛАЗН»
проводит
РАСПРОДАЖУ СО СКИДКОЙ ДО 50%
коллекции 2014 г.

Более 1000 моделей верхней одежды:
ШУБЫ, **дубленки, пуховики, плащи, ветровки**
коллекции 2015 г.
КРЕДИТ.
Режим работы с 9.00 дл 19.00
Все подробности у продавцов-консультантов или по т. 89199156599

КУПЛЮ

КУПЛЮ ВАШ АВТОМОБИЛЬ ОТ ЛЮБОГО ПРОИЗВОДИТЕЛЯ, ИНОМАРКУ, НИВУ. УАЗ
ТЕЛ. 89027938860.

Куплю долю в недвижимости
Тел. 8-909-731-54-81

КУПЛЮ ДОРОГО ВАШЕ АВТО
ЛЮБОЙ МАРКИ,
в любом состоянии.
Тел. 89082775555, 89082457216

◄ДОРОГО ВАШЕ АВТО С 2000 Г. В., МОЖНО АВАРИЙНЫЙ. Тел. 89523158888, 89091060001.

◄Баранов, коз, овец. Тел. 89048455612.

◄Телок, быков на мясо. Тел. 89028371015.

◄Морковь. Тел. 3-20-00, 89027925142.

◄Рога лося. Тел. 89527370463.

ДОРОГО *куплю любое авто.*
ОФОРМЛЕНИЕ И РАСЧЕТ НА МЕСТЕ
Тел. 89526622024, 89194999449

БЛАГОДАРНОСТИ

Выражаем сердечную благодарность родным, близким, соседям, друзьям и всем, кто разделил с нами горечь утраты и оказал помощь в организации похорон нашей дорогой, любимой мамочки, дочери, сестры

Шарлаимовой Ольги Сергеевны

Семья покойной

Выражаем благодарность коллективу Киселевской коррекционной школы, столовой училища, семьям Токаревых, Нютиных, Цепиловых, Бойко, Филипьевых, особую благодарность отцу Евгению и всем, кто пришел проводить в последний путь и оказал помощь в организации похорон

Матвеева Анатолия Федоровича

Родные и близкие

СОБОЛЕЗНОВАНИЯ

Выражаю глубокое соболезнование родителям, сыну, родным и близким

Шарлаимовой Ольги Сергеевны

в связи с её трагической гибелью

В. В. Тархова

Киселевская коррекционная школа выражает соболезнование Татьяне Анатольевне Проскуриной по поводу смерти отца

Матвеева Анатолия Федоровича

Выражаем глубокое соболезнование семье Водолеевых по поводу смерти мужа, отца, деда

Водолеева Валерия Павловича

Катыревы

ВТОРНИК, 19 АВГУСТА 2014 Г.
№ 132 (11921)

ПРОДАМ

АВТОМОБИЛИ

●«ЛАДУ-ПРИОРУ», 2010 г. в., цвет темно-зеленый. Тел. 89504499071.

●«МИЦУБИСИ-ЛАНСЕР»-10, конец 2008 г. в., макс. компл., спорт режим, 408 тыс. руб., торг. Тел. 89519229015.

●ВАЗ-21074, 2005 г. в., вишня, 68 т. р., торг. Тел. 89125865531.

●ВАЗ-2113 «НИВА», 2000 г. в. Тел. 89026359384.

●«СУБАРУ-ИМПРЕЗА», 2007 г. в., есть все, цвет черный. Тел. 89082593883.

●«ФОЛЬКСВАГЕН-ПОЛО», механика, 2011 г. в.1.6. Тел. 89058043877.

●«DAEWOO-NEXIA», 2008 г. в., сост. отл., 145 т. р. Тел. 89026440982.

●«ЛАДУ-САМАРУ»-14, 2010 г. в., есть все, пробег 62 тыс. км, недорого. Тел. 89519211163.

●ВАЗ-21101, 2007 г. в., дв. 1.6. Тел. 89326065510.

●ВАЗ-2109, 2002 г. в., карбюратор, 60 тыс. руб., торг; двиг.15 т. р., коробку передач 7 т. р. от ВАЗ-2110, торг. Тел. 89026424525, 89504677076.

●ВАЗ-2110, 2000 г. в. Тел. 89197031310.

●ВАЗ-2107, 2000 г. в., 40 тыс. руб., торг. Тел. 89519219862.

●«ФОРД-ФОКУС», конец 2008 г. в., рейсталинг, 2 хозяина, 337 тыс. руб., торг. Тел. 89519229015.

●ВАЗ-2111, 2007 г. в. Тел. 89027972162.

●ВАЗ-2112, 2004 г. в. , 125 тыс. руб. Тел. 89824933845.

●«НИВУ-ШЕВРОЛЕ» универсал, 2011 г. в., пробег 40 тыс. км. Тел. 89058043877.

●ВАЗ-2170 «ПРИОРА», 2008 г. в., , сост. отл., ЭСП, ЭУР, ПТФ, ЦЗ, 169 т. руб., торг. Очень срочно! Тел. 89504559527.

●«ПЕЖО»-307, 2007 г. э, сост. отл, 207 тыс. руб., торг. Тел. 89519229015.

●«ХЕНДАЙ-ГЕТЦ», 2005 г. в., дв. 1.4, 97 л. с., 200 тыс. руб. Тел. 89519354060.

ДРУГАЯ ТЕХНИКА

○Картофелекопалку, ботворез, дровокол винтовой. Тел. 89028383565.

○Трактор Т-25 с докум. Срочно, недорого. Тел. 89223180020.

ЖИВОТНЫЕ

◊Щенков вельштерьера. Тел. 89519204343.

◊Корову, можно с теленком (бычок). Тел. 89824623703.

◊Поросят. Тел. 89026347465.

◊**Телку 1год 4 мес. Тел. 89194539270.**

◊Корову 2-х отелов или телку стельную 1 из 2, недорого. Тел. 89026329830, 89082782119.

НЕДВИЖИМОСТЬ

○Дом в д. Поедуги. Тел. 89922099142, 89922099144.

○Площадь в Универмаге, недорого. Тел. 89028381836.

○Зем. уч. 30 соток Ключи, ул. Молодежная. Тел. 89523358180.

○Благ. дом. Срочно. Тел. 89026459670.

○Дом в д. Васькино. Тел. 89526533746 (Евдокия).

○Новую комнату 24,6 кв. м по ул. Уральской, 40. Тел. 89504683356.

○Зем. уч.36 соток, ИЖС, в д. Киселево. Тел. 89523285854.

○Зем. уч. 18 соток в с. Ключи, 360 тыс. руб. Тел. 89026374444.

○Квартиру по ул. Строителей, 8-5. Тел. 89523253245.

○3-комн. квартиру по ул. Вишневой. Тел. 89922020888.

○Дом в Шахарово, ул. Центральная, 17. Тел. 89526613878.

○1-комн. квартиру по ул. Северной, 21(можно под магазин). Тел. 89028039114.

○Зем. уч. 9 соток под строительство по ул. Заводской, 20а. Тел. 89027923335.

○Зем. уч. 15 соток по ул. Нагорной (газ, эл-во, канализ. проведены), цена 200 тыс. руб. Тел. 89048490638.

○Квартиру в ½ дома в д. Поедуги (вода, канализ., отопление, надв. постр.). Тел. 3-15-94, 89223364343.

○Зем. уч. 15 соток, ИЖС, ул. Молодежная. Тел. 89523285854.

○Дом в с. Торговище. Тел. 89124975348.

○Дом по ул. Октябрьской, 2. Тел. 89523226354.

○3-комн. кв-ру по ул. Северной. Т. 89024773615, 89519298529.

РАЗНОЕ

◊Сухую вагонку, блокхаус, плинтус, половую доску и др. Тел. 89523222561, с. Брехово.

◊Сено в рулонах, пшеницу 10 руб., ячмень 9 руб., пеноблок от 1 куба, цемент от 10 мешков, шифер 7,8-волн. Тел. 89221434456.

◊Крупы, макароны, растительное масло, соль, сахар, мука, комбикорма в ассортименте, отруби. Ул. Халтурина, 44 (территория бывшего лесничества). Тел. 89504632911, 89922165446.

◊**Кольца ж/б д. 1 м, 1,5 м, крышки, днища, доставка; услуги экскаватора, монтаж колодцев. Тел. 89028352859.**

◊Сено для коз. Тел. 89026408757, 3-40-80.

◊Телевизор SONY, б/у, в хор. сост. Тел. 3-42-39.

◊Сено в рулонах. Тел. 89048460238.

◊Дрова, горбыль лиственный. Тел. 89028360496.

◊Телефоны VOKIA Acha-503 (белый и черный). Тел. 89519348880.

◊Дрова. Тел. 89028393541.

◊Сруб бани 3.30х3.30 (можно «под ключ»), 22 тыс. руб., торг. Рассмотрю любые варианты. Тел. 89519229015.

◊Кольца ж/б д. 1 м, 1,5 м, крышки-перекрытия ж/б, арбоблок. Тел. 89026347589.

◊Сруб 3х3. Тел. 89223357269.

◊**Пшеницу, ячмень. Тел. 89194539270.**

◊2 полутораспальные кровати, стенку, дешево, цена по договорённости. Тел. 89082706042.

ГРУЗОПЕРЕВОЗКИ

◄«ФИАТ-ДУКАТО» фургон, г/п 1,5 т. Тел. 89523223141.

◄«ГАЗЕЛЬ» тент. Тел. 89082709982.

◄«ГАЗЕЛЬ» тент, 5 мест, 3 м, любое время, любое расстояние. Тел. 89082725683.

РАЗНОЕ

◘Молодая семья срочно снимет жилье на длительный срок. Тел. 89082657197.

◘Меняю дом по ул. Большевистской, 24 на квартиру. Тел. 3-13-93.

◘Магазин «Посуда» ул. Ленина, 32 канцелярские товары для школьников по низким ценам: тетради от 3 руб. 40 коп., ручки от 2 руб. 70 коп.; бытовая химия, туалетная бумага от 5 руб., порошок «обычный» 9 кг – 602 руб.

РЕКЛАМА

21 августа, с 9 до 18 час.
«У Аслана»
ЯРМАРКА
ШУБЫ, ДУБЛЕНКИ, КОЖА
Широкий выбор
Кредит без первоначального взноса

Автошкола “АВТОШАНС”
проводит набор на курсы водителей категории “В”
(срок обучения два месяца)
гибкая система скидок!
оплата за обучение производится в рассрочку!
тел. 8-902-83-14-314

НОВЫЕ ОКНА!
Стандартное окно 4400 руб.
в наличии и под заказ
все комплектующие.
Ул. Ленина, 32,
Тел.89024785980

БУРЕНИЕ СКВАЖИН ПОД ВОДУ. НЕДОРОГО.
Тел.8902793446, 89128804601

МАГАЗИН «ШКОЛЬНИК»
К НОВОМУ УЧЕБНОМУ ГОДУ ГОТОВ!
Лучшие цены в этом году:
Тетрадь 18 листов – 4 руб., Тетрадь 48 листов – 10 руб.
Ручки от 1 рубля
Ранец с ортопедической спинкой от 1200 р
Поступили в продажу готовые домашние задания в помощь родителям и детям на все классы по всем предметам
ВСЁ, ЧТО НУЖНО ДЛЯ ХОРОШЕЙ УЧЁБЫ - ВЫ НАЙДЁТЕ В НАШЕМ МАГАЗИНЕ!

ПРОГНОЗ ПОГОДЫ

Среда	20.08	+12	+21
Четверг	21.08	+16	+25
Пятница	22.08	+18	+21
Суббота	23.08	+16	+23

Поздравляем!

Дорогую, любимую маму, бабушку
Любовь Сергеевну Черняеву
поздравляем с юбилеем!
За ласку, доброту, заботу
Тебя должны благодарить,
Собрать бы все цветы на свете –
Тебе, родная, подарить.
За шестьдесят всего бывало –
И огорчений, и невзгод,
Так пусть же в радости начнется
Твой новый, твой счастливый год!
Желаем счастья и здоровья
На много-много долгих лет!
За то, что есть на свете ты,
Поклон наш низкий и цветы!

Твои дети и внуки

Любовь Сергеевну Черняеву
поздравляем с юбилейным Днем рождения!
Ты добра, приветлива и ласкова,
И «спасибо» хочется сказать
За талант сердечностью, участием,
Нежностью всех близких окружать!
В сердце у тебя соединяются
Искренность, забота, теплота!
Все твои надежды пусть сбываются,
Сватьюшка, будь счастлива всегда!

Степановы

Дорогую **Крестинью Арсентьевну Булатову**
поздравляем с юбилеем!
Мирного неба, счастья, тепла,
Чтобы всегда ты здорова была.
Многие годы промчались уже,
Сколько морщин у тебя на лице,
Сколько бессонных ночей провела,
На ноги всех ты детей подняла.
Низкий поклон тебе, добрая мама,
Долгих лет жизни тебе мы желаем!

Дети, внуки, правнуки

Алексея Ивановича Александрова
поздравляем с Днем рождения!
Желаем, чтоб сердце ритмично стучало,
Чтоб годы замедлили бег,
Чтоб беды отпали, печаль не встречалась,
Здоровья хватило навек.

Президиум районного совета ветеранов

Раису Александровну Биткову
поздравляем с юбилеем!
Желаем счастья и добра,
Здоровья, радости и силы,
Душа пусть будет молода,
Не важно, сколько лет пробило.

Катыревы

Людмилу Александровну Водолееву
поздравляем с юбилеем!
Пусть будет все, что в жизни нужно,
Чем жизнь бывает хороша:
Любовь, здоровье, верность, дружба
И вечно юная душа.

Катыревы

Марию Михайловну Цепилову
поздравляем с юбилеем!
В жизни рек золотых не найти,
Не укрыться от всех ненастий,
Пусть на жизненном Вашем пути
Будет спутником просто счастье.

Совет ветеранов МУП «Бытсервис»

Дорогую **Галину Егоровну Лопатину**
поздравляем с юбилеем!
Пусть будет жизнь твоя окрашена
Кистями летних ярких красок,
В цвета удач, надежды, радости
И упоительного счастья.

Сватья, дети, внук Кирилл

Олега Петровича Желтышева с Днем рождения!
Поздравления наши прими,
Будь счастливым и долго живи!
Пожелаем приятных сюрпризов,
И пусть все, кто так дорог и близок
Согревают теплом и любовью,
Оптимизма, улыбок, здоровья!

Сестра, зять, племянники

КОНТАКТЫ

Газета основана в марте 1935 года
Выходит по вторникам и субботам
Набор и верстка -
МУ «Редакция газеты «Новая жизнь»
Отпечатана в ООО «Кунгурская типография»
(г. Кунгур, ул. Криулинская, 7)
Учредитель - администрация Суксунского муниципального района

Главнй редактор - Галина Кукла
Газета зарегистрирована 24 декабря 2008 года в Управлении Федеральной службы по надзору в сфере связи и массовых коммуникаций по Пермскому краю РФ, г. Пермь, рег. номер ПИ № ТУ59-0128
Адрес издателя и редакции:
617560 п. Суксун, ул. Ленина, 27

Эл. адрес: new.life.suksun@mail.ru
Телефоны: редактор - 3-11-10 (факс);
корреспонденты - 3-13-51;
отдел рекламы и бухгалтерия - 3-15-64 (факс)
Редакция не несет ответственности за содержание рекламы, объявлений и официальных материалов
Мнение редакции может не совпадать

с позицией авторов публикаций
При перепечатке материалов и сведений, опубликованных в «НЖ», ссылка на нашу газету обязательна
Номер подписан в печать по графику и фактически в 12-00
Индекс 53386 Заказ № 4141 Тираж 3222.
Цена свободная